

Załącznik nr 18
do decyzji nr 2015
ustalającej lokalizację
inwestycji celu publicznego

Mapa do celów projektowych skala 1:4000
 (Sekcja numer 355.333.172 ark.6)

ARK 4

Województwo: kujawsko-pomorskie, powiat: inowrocławski,
 Jednostka ewidencyjna: Rojewo [040708_2],
 Obręb ewidencyjny: Topola [0021], Działka numer 65, 66

Mapa wykonana bez ustalenia obciążeń gruntowych. Stan na dzień 09.06.2015

ID 6640.1558.2015
 Ks. rob. 39/05/15

Układ współrzędnych "1965"
 Układ odniesienia H-"K60"

ARKUSZ 4(10)

WYKONAWCA:

USŁUGI GEODEZYJNO-KARTOGRAFICZNE
 inż. Andrzej Biedrzycki
 ul. Roosevelta 29, 88-100 Inowrocław
 tel. 52355 16 99, tel. kom. 509 389 174
 NIP 556-103-51-97 REGON 093191230

GEODETA UPRAWNIENY
 inż. Andrzej Biedrzycki
 upraw. 20805

STAROSTA INOWROCŁAWSKI
 Pełnomocnik ds. udzielenia opinii i wyrażenia zgody na wydanie decyzji administracyjnej w sprawie projektu zagospodarowania terenu
 inż. Rafał Żurawski
 2015-06-16
 Data wydania: 2015-06-16
 Data wygaśnięcia uprawnień: 2015-06-16

z up. STAROSTY
 Sławomir Pielichowski
 Inspektor
 w Wydziale Geodezji i Kartografii
 ul. Wolności 11, 88-100 Inowrocław

WOJEWÓDZKA
inż. Rafał Żurawski

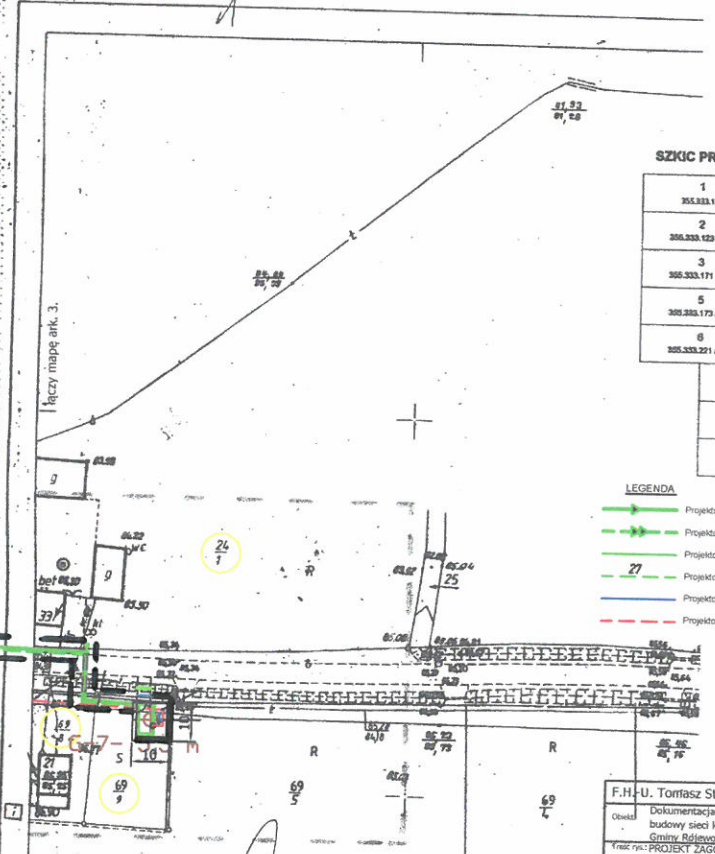

SZKIC PRZEGLĄDOWY ARKUSZY

1	355.333.121
2	355.333.123 ark.2
3	355.333.171 ark.5
4	355.333.172 ark.6
5	355.333.173 ark.7
6	355.333.221 ark.8
7	355.333.224 ark.2
8	355.333.223 ark.3
9	355.111.022 ark.5
10	355.111.024 ark.8

- LEGENDA**
- Projektowana sieć grawitacyjna kanalizacji sanitarnej
 - Projektowana sieć tłoczna kanalizacji sanitarnej
 - Projektowane przyłącza grawitacyjne kanalizacji sanitarnej
 - Projektowane przyłącza tłoczne kanalizacji sanitarnej
 - Projektowane przyłącza wodociągowe
 - Projektowane przyłącza energetyczne

F.H.U. Tomasz Stawski ul. Homarowa 15 Bydgoszcz

Opis:	Dokumentacja projektowo - kosztorysowa budowy sieci kanalizacyjnej na terenie pięciu miejscowości Gminy Rojewo, z podziałem na dwa zadania		
Imię r/o:	PROJEKT ZAGOSPODAROWANIA TERENU		
Mapa ark. nr 4			
Stadium:	Projekt budowlany - zadanie 2		
Inwestor:	GMINA ROJEWO woj. kujawsko pomorskie		
Projektant:	inż. Krzysztof Stawski	NIP: 520-721-720-726	REGON: 141100000
Wzrost:	inż. Jerzy Stawski	NIP: 520-720-520-720	REGON: 141100000
Data:	2015r. Skala 1:2 000 Numer rysunku: 4		

Zastrzegam się, że opracowana mapa może nie zawierać pełnej informacji o przebiegu przewodów podziemnych, których z powodu braku danych z instytucji branżowych oraz stosowanych metod pomiaru ujawnienie jest niemożliwe

OZNACZENIE

--- linie rozgraniczające teren inwestycji