

ARK 9

Załącznik nr 23
do decyzji nr 2015
ustalającej lokalizację
inwestycji celu publicznego

OZNACZENIE

— — — — — linie rozgraniczające teren inwestycji

2000
Mapa do celów projektowych skala 1:1000
(sekcja numer 365.111.022 ark.5)

Województwo: kujawsko-pomorskie, powiat: Inowrocławski,
Jednostka ewidencyjna: Rojewo [040708_2],
Obręb ewidencyjny: Ściborze [0020], Działka numer 9/32, 52, 83/2

Mapa wykonana bez ustalenia służebności gruntowych. Stan na dzień 09.06.2015r.

ID 6640.1558.2015
Ks. rob. 39/05/15

Układ współrzędnych "1965"
Układ odniesienia H-"K60"

WYKONAWCA:

ARKUSZ 9(10)
mgr Małgorzata Wiączhowska

upr. do projektowania w planowaniu
przestrzennym Min. GPiB nr 1126/r

SZKIC PRZEGLĄDOWY ARKUSZY

1	355.333.121		
2	355.333.123 ark.2		
3	355.333.171 ark.5	4	355.333.172 ark.8
5	355.333.173 ark.7		
6	355.333.221 ark.8		
7	355.333.224 ark.2	8	355.333.233 ark.3
9	355.111.022 ark.5		
10	355.111.024 ark.8		

WALIG GIEODYZYJO-KARTOGRAFICZNE
Inż. Andrzej Walig
ul. Rzeszeviczka 29, 88-100 Inowrocław
tel. 52 355 16 99, tel. kom. 509 589 174
NIP 534-103-51-97 REGON 093191250

GRODZIA I INŻYNIERSTWO
Inż. Andrzej Biedrzycki
ul. Przemysłowa 10, 88-100 Inowrocław
tel. 52 355 16 99, tel. kom. 509 589 174
NIP 534-103-51-97 REGON 093191250

LEGENDA

- Projektowana sieć grawitacyjna kanalizacji sanitarnej
- Projektowane średnice kanalizacji sanitarnej
- Projektowane przyłącza grawitacyjne kanalizacji sanitarnej
- Projektowane przyłącza floczne kanalizacji sanitarnej
- Projektowane przyłącza wodociągowe
- Projektowane przyłącza energetyczne

F.H.-U. Tomasz Stawski ul. Honorowa 15 Bydgoszcz			
Opis: Dokumentacja projektowa - kosztorysowa budowy sieci kanalizacyjnej na terenie pięciu miejscowości Gminy Rojewo, z podziałem na dwa zadania			
Tytuł: PROJEKT ZAGOSPODAROWANIA TERENU Mapa ark. nr 8			
Stadium: Projekt budowlany - zadanie 2			
Inwestor: GMINA ROJEWO woj. kujawsko-pomorskie			
Projektant:	inż. Tomasz Stawski	Projektant:	inż. Tomasz Stawski
Opis:	inż. Tomasz Stawski	Opis:	inż. Tomasz Stawski
Wzrost:	15-07-1987	Wzrost:	15-07-1987
Data:	2015r. Skala 1:2 000	Numer rysunku:	8

Zastrzega się, że opracowana mapa może nie zawierać pełnej informacji o przebiegu przewodów podziemnych, których z powodu braku danych z instytucji zamawiającej oraz stosowanych metod pomiaru ujawnienie jest niemożliwe

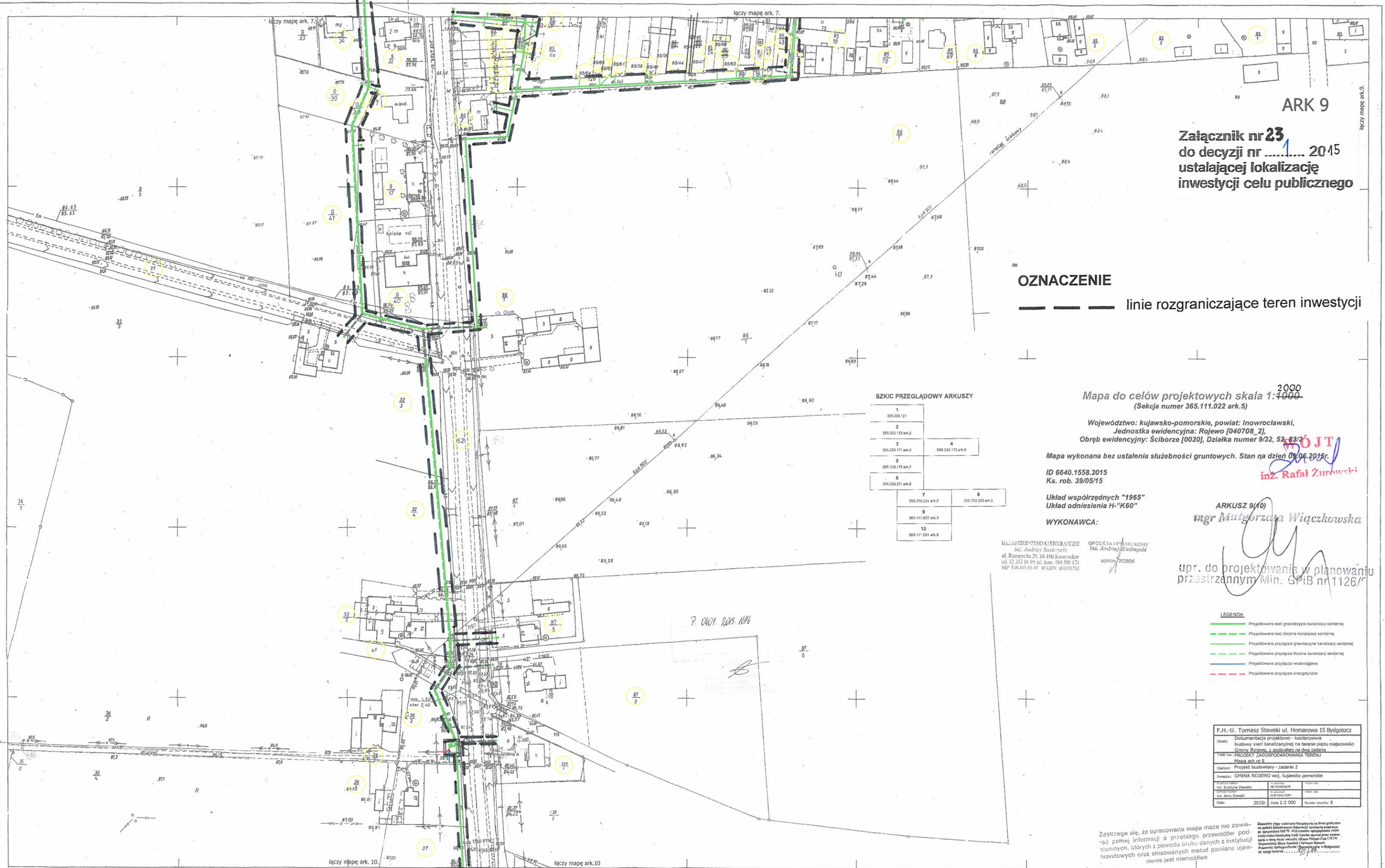

5	122/7/70/84	Mapa sytuacyjno - wysokościowa 1:1000	Szkic arkuszy	WOJEWÓDZKIE BIURO GEODEZJI I TERENÓW ROLNYCH w BYDGOSZCZY	20.05.85 122/7/70/84																
	Województwo bydgoskie Gmina Rojewo ŚCIBORZE					1. Osnowa : pozioma III kt układ państwowy 1965 poziom odniesienia Kronsztadt 2. Pomiar: wykonano metodą bezpośrednią 3. Mapa : skartowana ręcznie Wykonawca: Wojewódzkie Biuro Geodezji i T.R. w Bydgoszczy 1983 rok	<table border="1"> <tr><td>1</td><td>2</td><td>3</td></tr> <tr><td>4</td><td>5</td><td>6</td></tr> <tr><td>7</td><td>8</td><td>9</td></tr> </table>	1	2	3	4	5	6	7	8	9	<table border="1"> <tr><td>Kierownik roboty</td><td>Kierownik Pracowni</td></tr> <tr><td>Jurij Gill</td><td>Norbert Kurek</td></tr> <tr><td>Racownik/Działu</td><td>Główny Inżynier</td></tr> <tr><td>Inż. Stefan Kukułka</td><td>Inż. Edmund Chachulski</td></tr> </table>	Kierownik roboty	Kierownik Pracowni	Jurij Gill	Norbert Kurek
1	2	3																			
4	5	6																			
7	8	9																			
Kierownik roboty	Kierownik Pracowni																				
Jurij Gill	Norbert Kurek																				
Racownik/Działu	Główny Inżynier																				
Inż. Stefan Kukułka	Inż. Edmund Chachulski																				
Powierzchnia 8 ha					365.111.022																

Załącznik nr 24
do decyzji nr .../... 2015
ustalającej lokalizację
inwestycji celu publicznego

SZKIC PRZEGLĄDOWY ARKUSZY

1	355.333.121
2	355.333.122 ark.7
3	355.333.171 ark.5
4	355.333.172 ark.6
5	355.333.173 ark.7
6	355.333.271 ark.8
7	355.333.224 ark.2
8	355.333.223 ark.3
9	365.111.022 ark.5
10	365.111.024 ark.8

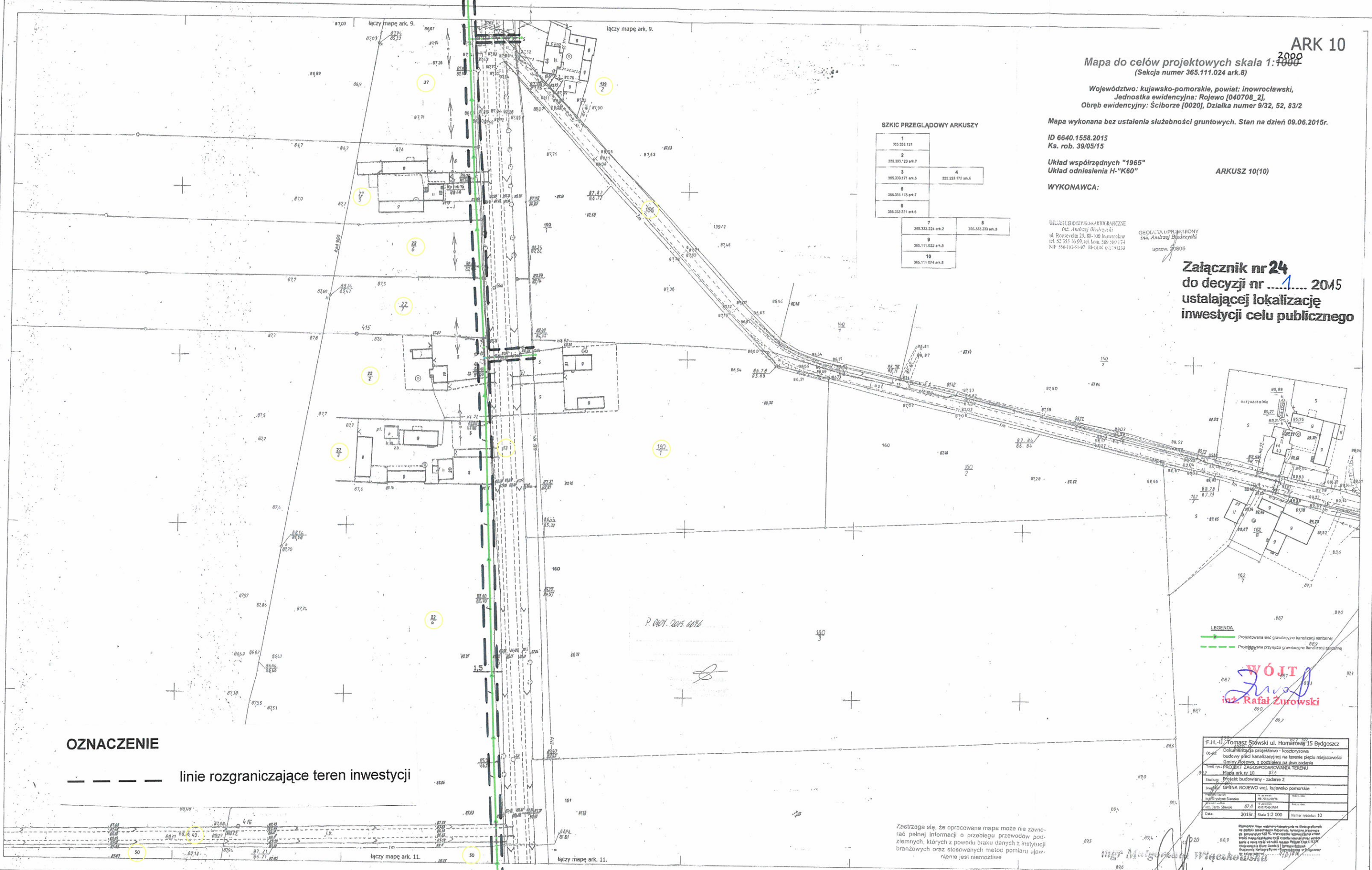

OZNACZENIE

--- linie rozgraniczające teren inwestycji

LEGENDA
 Projektowana sieć grawitacyjna kanalizacji sanitarnej
 Projektowana przyłącza grawitacyjna kanalizacji sanitarnej

WÓJT
 inż. Rafał Żurawski

F.H. U. Tomasz Sójwki ul. Homarów 15 Bydgoszcz	
Dokumentacja projektowa - kosztorysowa	
budowy sieci kanalizacyjnej na terenie przedsi. miejscowości	
Gminy Rojewo, z podziałem na dwa zadania	
Tytuł nr: PROJEKT ZAGOSPODAROWANIA TERENU	
Skala arkusza: 1:1000	
Stan: Projekt budowlany - zadanie 2	
Inwestor: GMINA ROJEWO woj. kujawsko-pomorskie	
Wykonawca: inż. Krzysztof Stawka	
Pracownik: inż. Jacek Stawka	
Data: 2015r. Skala 1:2 000 Numer rysunku: 10	

Zastrzegam się, że opracowana mapa może nie zawierać pełnej informacji o przebiegu przewodów podziemnych, których z powodu braku danych z instytucji branżowych oraz stosowanych metod pomiaru ujawnienie jest niemożliwe

8	122/71/70/184	Mapa sytuacyjno - wysokościowa 1:1000	Szkieł arkuszy	WOJEWÓDZKIE BIURO GEODEZJI I TERENÓW ROLNYCH w BYDGOSZCZY	Kierownik robót inż. Jacek Gill Kierownik Działu inż. Stefan Kukułka	Kierownik Pracowni Norbert Kurk Główny inżynier inż. Edmund Chechulski	upr. do projektowania w planowaniu przestrzennym Min. GPiB nr 1126/r
	Województwo bydgoskie Gmina Rojewo ŚCIBORZE						